AVIS campagna plasma 2023

L'Avis nazionale e le associazioni territoriali, in questi mesi si sono impegnate in una campagna di promozione della donazione di plasma, in quanto l'Italia, è autosufficiente per la raccolta di sangue intero, ma non lo è mai stata per la raccolta di plasma.
Per questo, le associazioni si stanno muovendo per promuovere una campagna incentrata a cercare nuovi donatori e ad incentivare i donatori a donare oltre al sangue anche il plasma
Il plasma è la parte liquida del sangue, ricca di proteine e sali minerali. È una donazione spesso sottovalutata ma ha moltissimi campi di applicazione terapeutica, è indolore e adatta a tutti.
Il plasma rappresenta una delle frontiere della medicina del futuro.
Il plasma può essere donato da chiunque abbia un'età compresa tra i 18 e i 65 anni e un peso non inferiore ai 50 Kg. Questo tipo di donazione è adatta a tutti, anche a chi ha valori bassi di emoglobina: infatti, la si può effettuare anche con un valore di emoglobina di 1 g/L inferiore al minimo di riferimento per la donazione di sangue.
La durata della donazione è di circa 40 minuti; a questa segue l'infusione di almeno 250 ml di soluzione fisiologica per favorire la reidratazione.

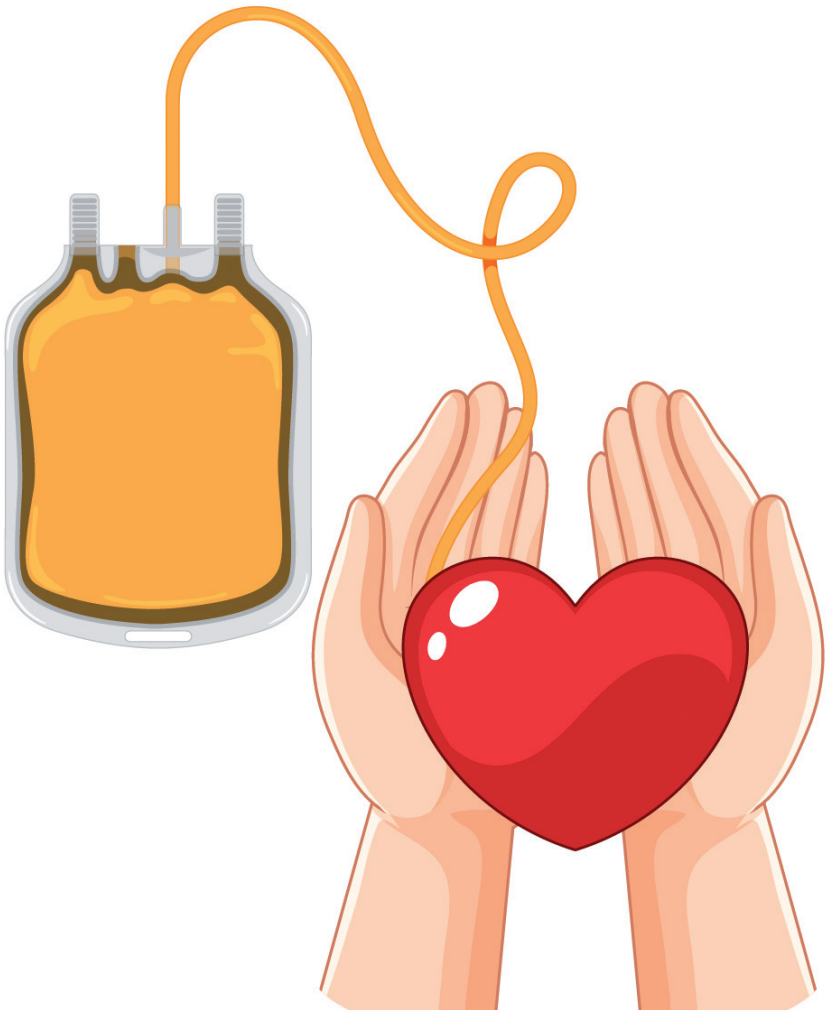

Per avere informazioni o prenotare la tua donazione puoi contattare la sede Avis più vicina a te.
Avis provinciale Forli-Cesena: tel. 0543.370634 - forlicesena.provinciale@avis.it;
Avis provinciale Ravenna: tel. 0544.421180 - ravenna.provinciale@avis.it;
Avis provinciale Rimini: tel. 0541.392277 - rimini.provinciale@avis.it.

Registrati su MyCsv e iscriviti alle newsletter di VolontaRomagna

VolontaRomagna ODV

Agenda

CAFFÈ PER TUTTI
La cooperativa l'Accoglienza, con la presenza dell'operatrice di quartiere organizza tante attività il martedì dalle 15.30 alle 17.30 a Vecchiazzano (Forlì), in via Pigafetta 19 per anziani e giovani. Prossimi appuntamenti: il 23 maggio alle ore 19.00 pizzata al terzo tempo caffè. Il 30 maggio saranno gli alpini ad animare il pomeriggio con la loro musica! Per informazioni: Silvia Fantini 342.3822247 oppure Terzotempo 0543.480080.

ANTIRAZZISMO CONSAPEVOLE
Forlì Città Aperta e Rea Collettivo di Genere propongono Antirazzismo consapevole - Un ciclo di laboratori di pratiche antirazziste e decoloniali. Gli eventi si articoleranno su tre giornate dedicate alla riflessione e al confronto su decolonialità, antirazzismo e privilegio bianco: 13, 27, 30 maggio. Per info: forli.citta.aperta@gmail.com

MERCATINO DELL'USATO - MAGGIO 2023
Il Comitato per la lotta contro la fame nel mondo organizza il Mercatino dell'usato: mobili, indumenti, oggettistica, libri e tanto altro… che si terrà dal 20 al 23 maggio 2023 presso la sede dell'associazione in Largo Annalena Tonelli 1 a Forlì. L'iniziativa intende potenziare l'attività del Comitato da tempo impegnato in forme di aiuto ai paesi del Terzo mondo e di intervento nelle situazioni di emergenza anche locali. Per la preparazione del mercatino il Comitato rimarrà chiuso dal 9 maggio al 19 maggio 2023 compresi. Per info: tel. 0543 704356 - info@comitatoforli.org.

I DISTURBI DEPRESSIVI
Il Consultorio familiare cittadino odv Ucipem organizza un incontro per parlare de "I disturbi depressivi", capirli e affrontarli tra difficoltà e pregiudizi, martedì 16 maggio 2023 dalle 20.00 alle 22.00, presso la sala polifunzionale Gianni Donati in corso Diaz n. 111 a Forlì. L'incontro sarà condotto dai dott. Luca Proli e dott.ssa Fausta Martino; finanziato da Istituto Prati di Forlì e Fondazione Cassa di Risparmi di Forlì. Per informazioni e prenotazioni contattare: istprati@gmail.com oppure consultorio.ucipem@gmail.com; tel. 0543.25083 - 347.8293495.

NOVITÀ, SCADENZE E NORMATIVA PER GLI ENTI DEL TERZO SETTORE

È tempo di bilanci per gli Enti del Terzo settore. La scadenza per la presentazione all'interno della piattaforma del Runts della documentazione contabile è fissata al 30 giugno. Per gli enti più piccoli, che hanno conseguito in un anno proventi inferiori a 220.000 euro, l'adempimento è quello di redigere il rendiconto per cassa secondo la riclassificazione e la modulistica indicata nel decreto del ministero del Lavoro e delle Politiche sociali del 5 marzo 2020. Cantiere terzo settore promuove uno strumento operativo realizzato da CSVnet, Forum Nazionale del Terzo settore e CSV Marche dal titolo "Il rendiconto per cassa degli enti del Terzo settore di piccole dimensioni. Un'analisi del modello D per orientarsi nella compilazione". Il documento, è scaricabile dal sito di volontaromagna.it/normativa-e-scadenze/

Una novità importante è la nuova legge approvata ad inizio aprile dall'assemblea legislativa della Regione Emilia Romagna che interessa il Terzo settore. L'Emilia Romagna si dota di una legge ritagliata sui bisogni no profit del territorio e delle amministrazioni pubbliche. La prima a ridisegnare il sistema della rappresentanza del Terzo settore, semplificare il carico burocratico che grava sulle spalle delle associazioni più piccole e ad accedere al fondo sociale europeo per il no profit.
Significative le novità introdotte dalla norma regionale: il Fondo per l'innovazione sociale, e l'istituzione del Consiglio regionale del Terzo settore, che sostituirà l'attuale Conferenza regionale del Terzo settore, in cui parteciperanno i Centri di servizio del volontariato, le fondazioni di origine bancaria, gli enti locali, l'Assemblea legislativa stessa. Maggiori informazioni nel sito di Volontaromagna.

Danza terapia al parco per la terza età

Al parco Dragoni di Forlì partirà il 20 maggio un percorso gratuito di Danzaterapia per la terza età. Il movimento che si prende cura del tuo corpo, della tua mente e delle tue emozioni. Ad organizzare gli incontri è l'associazione Paolo Babini con la collaborazione della Cooperativa sociale Paolo Babini e la Parrocchia di San Paolo. Gli incontri saranno tenuti dalla dott.ssa Michela Turrini nelle seguenti date: il 16, 20, 23, 30 maggio e 6, 13, 17, 20, 24, 27 giugno dalle 9.00 alle 10.15. Il percorso è gratuito grazie al contributo del comune di Forlì. È richiesta la prenotazione perchè i posti sono limitati entro venerdì 12 maggio a Francesco (349.161733).