Ognuno a suo modo... Il volontariato va al cinema

I corti delle associazioni che parteciperanno alla selezione video saranno proiettati su grande schermo. Scadenza il 6 novembre

Tappeto rosso per i corti del volontariato che parteciperanno alla quarta edizione della **selezione video "Volontariato… ognuno a suo modo"**, promossa da VolontaRomagna - Csv della Romagna. Anche quest'anno grazie alla collaborazione con i cinema Teatro Tiberio di Rimini, Eliseo di Cesena, Astoria di Forlì e Jolly di Ravenna i **video del volontariato saranno proiettati su grande schermo**.
Partecipare è semplice. L'invito alle **organizzazioni di volontariato e di promozione sociale attive in Romagna e iscritte al Runts** è di inviare, **entro le 12 del 6 novembre**, un breve filmato, che racconti le motivazioni alla base dell'agire sociale.
La sfida? Convincere in **30 secondi** ad entrare nella squadra dei volontari. E perché no, cogliere l'occasione di farsi conoscere da un pubblico variegato, quello che riempie i cinema durante il periodo natalizio.
Le clip saranno pubblicate sui canali facebook e instagram di VolontaRomagna Odv. **Quelle che riceveranno più "mi piace" saranno proiettate nelle rispettive sale cinematografiche a Rimini, Forlì-Cesena e Ravenna**, nella settimana in cui cade il **5 dicembre, Giornata Internazionale del Volontariato**. Saliranno quindi **sul podio 6 associazioni, le prime due di ogni provincia**. Ma non è tutto. **Tutti i video della selezione saranno presentati in anteprima il 15 novembre** alle 18,30, alla cineteca comunale di **Rimini** (via Gambalunga 27), nell'ambito dell'Amarcort Film Festival, la rassegna internazionale di cortometraggi. Per informazioni: redazione@volontaromagna.it

Volontariato: missione possibile

Le associazioni della Romagna si incontrano a Cesena il 18 novembre

I protagonisti del mondo dell'associazionismo romagnolo si incontrano alla **Fiera di Cesena** (via Dismano 3845, Pievesestina) **sabato 18 novembre**.
All'insegna di **"Volontariato: missione possibile"**, **VolontaRomagna**, Centro di Servizio per il Volontariato (Csv) della Romagna, **invita gli enti del Terzo settore attivi nelle province di Rimini, Forlì-Cesena e Ravenna** a un momento di confronto sui bisogni del territorio ma anche sulle sfide da cogliere. Alluvione, digitalizzazione, volontariato liquido… sono solo alcuni dei temi che hanno influito negli ultimi anni su un cambio di prospettiva da cui emerge la necessità di fermarsi a riflettere insieme per immaginare gli scenari futuri del volontariato romagnolo.
La mattina, alle 9,15, si parte con l'assemblea riservata ai soci di VolontaRomagna che saranno chiamati a partecipare per approvare la programmazione delle attività del Csv per il 2024, in risposta ai bisogni emersi e rilevati dal Csv.
Conclusa l'assemblea, alle 11,15, inizierà un'importante **lectio/tavola rotonda** aperta al pubblico, con la presenza di **Stefano Zamagni**, professore Università di Bologna ed economista italiano, che farà un'**analisi sui Csv, quali infrastruttura del Terzo settore**. Introduce Giorgia Brugnettini, presidente di VolontaRomagna e modera il giornalista Stefano Rossini. Presenti poi i rappresentanti delle istituzioni e del sistema volontariato a livello regionale e nazionale: **Coordinamento Centri di Servizio del Volontariato Emilia-Romagna**, **Csvnet**, **Organismo nazionale di controllo** (Onc) e **Regione Emilia-Romagna**.

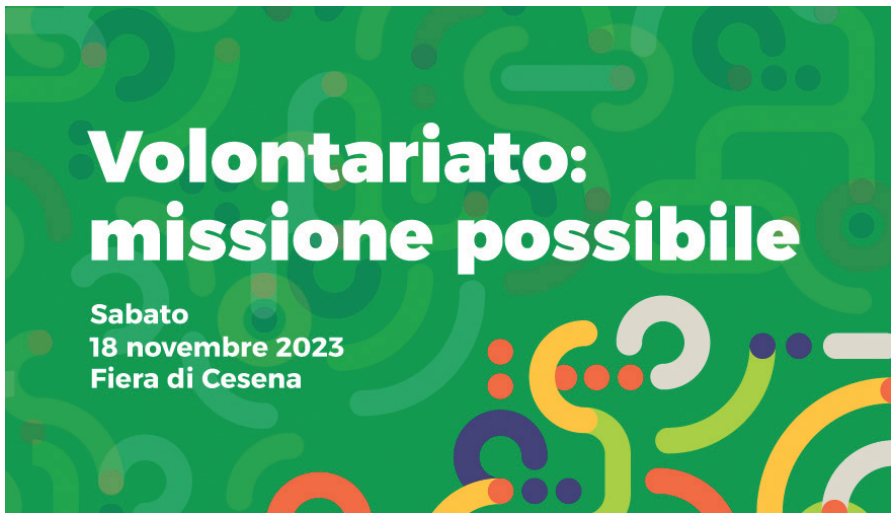

Nel pomeriggio, dalle 14,30, prenderanno invece avvio **cinque gruppi di lavoro** tra cui i volontari potranno dividersi, **ispirati ad alcuni obiettivi dell'agenda 2030 per lo sviluppo sostenibile**: **Salute e case della comunità**, sulla riorganizzazione dell'assistenza territoriale nel nuovo modello di sanità (Dm77 e Pnrr) per una gestione che integrata sanitario, sociale, terzo settore e cittadini; **Giovani e ricambio generazionale**, sulla capacità del mondo solidale di costruire relazioni, legami e di sviluppare l'empatia, ma anche su nuove forme di volontariato spontanee (il cosiddetto "volontariato liquido"); **Disabilità**, sull'impegno dell'associazionismo verso la piena attuazione della Convenzione Onu sui diritti delle persone con disabilità; **Ambiente e sostenibilità**, sui cambiamenti climatici e sull'impatto ambientale per diffondere una sensibilizzazione della cittadinanza; **Governance**, favorire la democraticità, la rappresentatività e la piena partecipazione del volontariato alle scelte di gestione e sviluppo della Governance del CSV.
Tanta carne al fuoco quindi su cui riflettere insieme.
Ecco perché si chiede un'ampia partecipazione dell'associazionismo romagnolo.
VolontaRomagna organizzerà dei **pullman da Rimini e Ravenna** per agevolare lo spostamento dei volontari nel raggiungere la sede dell'incontro.
Per **iscrizioni entro l'8 novembre** scrivere a:
associazione@volontaromagna.it

Enti del Terzo settore per l'Open day 2023

VolontaRomagna invita le organizzazioni di volontariato (Odv) e di promozione sociale (Aps) ad aderire all'**Open Day delle associazioni**, per celebrare la **Giornata Internazionale del Volontariato**. In occasione dell'evento, gli studenti di alcuni istituti scolastici della Romagna visiteranno in mattinata il villaggio delle associazioni.
A **Ravenna** l'evento si terrà il **5 dicembre**, dalle 9 alle 14, alla Chiesa di Santa Maria delle Croci – Aula Magna del Liceo Artistico ravennate. Anche nella **provincia di Forlì-Cesena** l'appuntamento è il **5 dicembre**, la sede è in fase di definizione ma nel frattempo è possibile inviare la propria adesione come associazione. A **Rimini**, invece, l'Open Day si svolgerà il **6 dicembre** al IV piano dell'istituto Marvelli, dove trova sede la Casa delle Associazioni G. Bracconi.
L'invito è di proporre attività pratiche ai ragazzi, per farli vivere in prima persona, anche se per pochi minuti, cosa significa fare un'esperienza di volontariato.
Per aderire, compilare il **modulo online di adesione Open day** nell'area riservata **MyCsv** accessibile dal sito volontaromagna.it (prima è necessario, se ancora non lo si è fatto, registrarsi come ente) **entro il 20 novembre** 2023, indicando la provincia di appartenenza.
Per informazioni: scuola@volontaromagna.it

Appuntamenti, iniziative, progetti degli Ets in Romagna

Ecco le iniziative e gli appuntamenti promossi dagli Enti del Terzo settore in Romagna. **Se sei un Ets e vuoi segnalare una notizia** da inserire in questo spazio puoi rivolgerti alla redazione di VolontaRomagna Odv - Centro di Servizio per il Volontariato della Romagna, scrivendo a: redazione@volontaromagna.it
Le pagine del volontariato sul Corriere Romagna saranno pubblicate **a settimane alterne il lunedì sino al 4 dicembre**.
Il servizio di promozione per le organizzazioni di volontariato e di promozione sociale della Romagna è gratuito.

In provincia di Forlì-Cesena

INCONTRO CON IL MOVI
Secondo appuntamento **oggi 6 novembre** alle 17,30 a **Forlì**, presso Sala Melozzo in piazzale Melozzo degli Ambrogi 7/a con **"La famiglia, gli anziani e la gratuità"**. Presenta il **seminario** Barbara Rossi (assessore), e modera Stefano Bondi (Centro di solidarietà). Relatori: Cristina Terenzi (Consulta delle famiglie), Maurizia Squarzi (CavaRei), Giacomo Adriano (Anteas di Forlì), Diletta Ravaioli (Emmanuel). Per informazioni: MoVi coordinamento territoriale di Forlì-Cesena - moviterritorialefc@gmail.com

LOTTERIA DELLA SOLIDARIETÀ
La Lotteria della Solidarietà è finalizzata all'**autofinanziamento del mondo non profit provinciale** e organizzata congiuntamente da **VolontaRomagna** Odv, dall'associazione **Amici di Don Dario** Odv e dal **Consorzio di Solidarietà Sociale**. Gli enti del Terzo settore possono distribuire i biglietti e **il 70% del ricavato rimarrà all'associazione**, se si è un privato si possono acquistare i biglietti e sostenere le attività delle associazioni.
Per approfondire gli aspetti organizzativi, fornitura biglietti, locandine, regolamento e progetti, contattare (al mattino) Amici di don Dario, via Dandolo 18, 47121 Forlì, e-mail: amicidisadurano@cssforli.it – tel. 0543 21900 oppure contattare l'ufficio di VolontaRomagna 0547 612612 (Milena Marcantoni).

I SABATI DELLA PREVENZIONE
Il Servizio Igiene e Sanità pubblica dell'**Ausl della Romagna** con il patrocinio del **Comune di Forlì** organizza **aperture straordinarie ambulatoriali** per le campagne vaccinali in corso ed **eventi di promozione della salute** a **Forlì** e a **Cesena**. **Prossimo appuntamento il 25 novembre** per le seguenti campagne vaccinali: Pneumococco, H. Zoster, Morbillo-Parotite-Rosolia, Papilloma Virus. Per prenotare chiamare il Cup al numero 800 002255. Altro evento di promozione della salute è previsto dalle 10 alle 12, sempre il 25 novembre, sul tema **"Piatto mangiar sano & pause attive"**. Si parlerà di alimentazione sana con una dietista.
Per informazioni, e iscrizioni, è possibile scrivere a promosalute.fo@auslromagna.it, oppure telefonare al 331 1371209.

CONVIUM PER L'ALZEIMER
Martedì 5 dicembre alle 20 presso la sala ricevimenti dell'Istituto Pellegrino Artusi, viale G. Matteotti 54 a **Forlimpopoli** l'associazione **Amici di Casa Insieme** organizza una **festa con cena solidale per sostenere le attività a favore delle persone con demenza e delle loro famiglie**. Per informazioni e prenotazioni scrivere a
roberta.osti@amicidicasainsieme.it
o chiamare il 339 6543304

CONTRO LA VIOLENZA SULLE DONNE
Mercoledì 22 novembre alle 18 a **Cesenatico** presso il Museo della Marineria si terrà **"La parola agli uomini"** iniziativa di **Udi Cesenatico** (Unione donne in Italia) con intervento di Roberto Mercadini: voci, pensieri, aneddoti contro la violenza sulle donne raccontati da uomini. Ingresso libero. Parte del ricavato verrà devoluto alle Cucine Popolari di Cesena.

In provincia di Ravenna

YOGA MINDFULNESS
Incontri di yoga dedicati ai caregiver familiari, organizzati da **A.L.I.Ce Ravenna**, **Ravenna Parkinson** e **Alzheimer Ravenna** Odv. I **prossimi incontri**, di **lunedì 6, 13, 20 novembre**, nella palestra del Comune, via Landoni a **Ravenna**, si terranno dalle 18,15 alle 19,15.
Email: info@ravenna.aliceitalia.org - ravennaparkinson@libero.it - segreteria@alzheimer-ravenna.it

42° ANNO DI PUBBLICA ASSISTENZA RAVENNA
L'**11 novembre**, **Pubblica assistenza città di Ravenna** Odv, spegnerà 42 candeline e per l'occasione, organizza un **aperitivo di festeggiamento** alle 10,30 nella sede in via Meucci, 25. Saranno presenti le autorità, i volontari e i collaboratori dell'associazione. Gradita la **conferma di partecipazione entro il 6 novembre**.
Per info e prenotazioni: email: info@pubblicaassistenza.ra.it - sito: www.pubblicaassistenza.ra.it

CORRENDO SENZA FRONTIERE
Quinta edizione della maratona per atleti disabili e accompagnatori, a cura di **Csi di Ravenna e Lugo**.
Il **12 novembre** si disputerà l'evento: gli atleti disabili e i loro accompagnatori affronteranno un percorso di circa 3 km, uguale a quello della corsa cittadina, all'interno del centro storico.
Partenza alle 8,45 dal centro di **Ravenna** (luogo da definire), e arrivo in via Roma - zona Loggetta Lombardesca.
Per info ulteriori e iscrizioni:
sportdisabili@csiravenna.it o segreteria Csi Ravenna:
tel. 0544-31371 - Email: info@csiravenna.it

BRENTA OPEN - IL POTERE DELL'INCLUSIONE
A **Ravenna** si terrà l'incontro di condivisione, inclusione e amicizia, dove la parola d'ordine è "forza del gruppo". Al centro dell'evento che si terrà il **13 novembre** 2023 alle 21, presso la sala Buzzi di via Berlinguer, Ravenna, **i valori della montagna**. La presentazione dell'evento, al quale ha partecipato anche il Gruppo alpinistico G. Ferrari della sezione del **C.A.I. di Ravenna**, sarà l'occasione per un confronto sui temi della **partecipazione paritaria delle persone con disabilità nelle attività outdoor**.
Contatti:
Tel. 0544472241 -
cel. 3356415567 -
Email: ravenna@cai.it

In provincia di Rimini

BORGO SOLIDALE 2023
Al via **Borgo Solidale 2023**. Il **villaggio del volontariato**, per animare le vie di borgo San Giuliano, sarà allestito nei pressi del ponte di Tiberio, a **Rimini**, come da tradizione **venerdì 8 dicembre**. La manifestazione apre le feste natalizie, per dare visibilità al volontariato riminese e ai tanti progetti sociali che porta avanti nel territorio. **Società de Borg** e **VolontaRomagna**, invitano le associazioni ad aderire **entro il 24 novembre**, compilando il **modulo online nell'area riservata MyCsv** accessibile da volontaromagna.it (per iscriversi è necessario prima registrarsi come ente o persona).
Per informazioni:
redazione@volontaromagna.it

NEL BOSCO CON MENECOR
Ripartono i **laboratori creativi in natura** del sabato mattina promossi dall'associazione **Menecor**. L'iniziativa è rivolta a **bambini dai 4 ai 9 anni** d'età e si svolgerà presso la sede in via della Loreta 6, a **Coriano**. A condurre gli incontri sarà Francesca Tiberi, maestra artigiana che mescola con armonia e sapienza le tecniche artistiche e pittoriche all'utilizzo dei materiali naturali del bosco.
Questo il calendario dei prossimi appuntamenti: **18 novembre - stick family**, **2 dicembre - geodi di feltro**.
Per info e iscrizioni:
associazionemenecor@gmail.com -
tel. 333 2275678.

CAMMINAVIS
In cammino con **Avis provinciale di Rimini**. Perché? Perché l'esercizio fisico non solo è un'occasione di benessere per il proprio corpo prevenendo le malattie cardiovascolari, ma anche per la propria mente. Si chiacchiera, si socializza, si sta insieme. Ecco perché i volontari invitano ad aderire al **gruppo del martedì e del giovedì per una passeggiata serale di 6 chilometri** a passo medio con partenza dal ponte di Tiberio di **Rimini**.
Per informazioni e contatti: tel. 338 2389397.

VOLONTARI PER AMARCORT
Siete appassionati di cinema? Curiosi e interessati a fare esperienze culturali? **Amarcort Film Festival cerca volontari**, anche minorenni, da coinvolgere in occasione della rassegna cinematografica in programma **a Rimini dal 14 al 19 novembre**.
Le persone saranno coinvolte nelle seguenti attività che si svilupperanno in diversi cinema e teatri del centro storico riminese: **accoglienza pubblico, gestione sale, mansioni generiche**. Gli orari saranno stabiliti in accordo con i volontari, si chiede un impegno indicativo di almeno 4 ore al giorno.
Per informazioni e adesioni scrivere a:
direzione@amarcort.it

SALUTE MENTALE – LINEA D'ASCOLTO
L'associazione **Noi Libera-Mente Insieme - Progetto Itaca di Rimini** ha attivato una **linea di ascolto rivolta alle persone che stanno vivendo un disagio psicologico come ansia e depressione** e hanno bisogno di un sostegno e di un consiglio nel territorio. La linea è **attiva nei seguenti giorni: lunedì, martedì, mercoledì, giovedì dalle 10 alle 16,30** chiamando il numero locale di tel. 333 3227075.
Le volontarie, debitamente formate, saranno a disposizione per ascoltare.
È poi attivo il numero nazionale 800 274 274 da telefono fisso e 022 90071666 da cellulare, dal lunedì al venerdì dalle 9 alle 22.

Informazione pubblicitaria

www.volontaromagna.it - associazione@volontaromagna.it
Redazione: redazione@volontaromagna.it
Aut. Trib. Rimini n. 21/97